

Ved det skråhøjdegrænseplan mod vej, for enfamiliehuse, tofamiliehuse, dobbelthuse, garager og carporte (på helårs grund), skal dette udregnes efter BR18 § 177, 180 og 181.

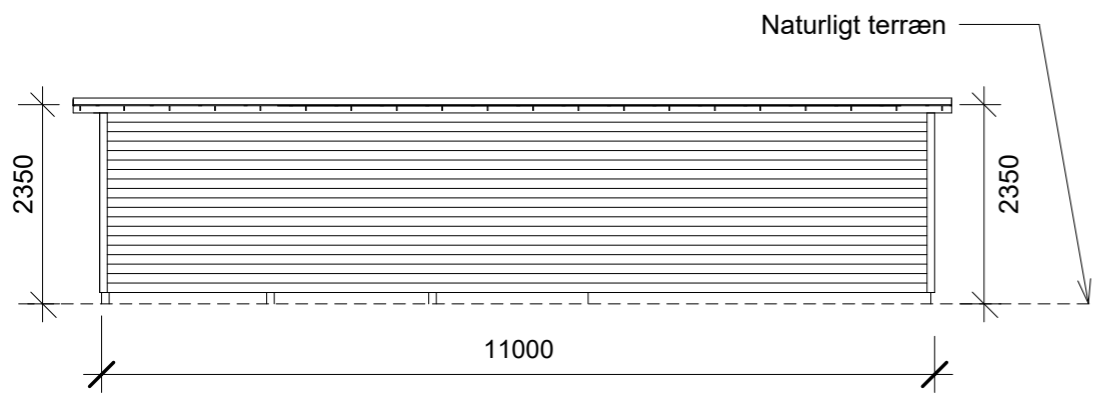

① Carport vest facade  
1 : 100

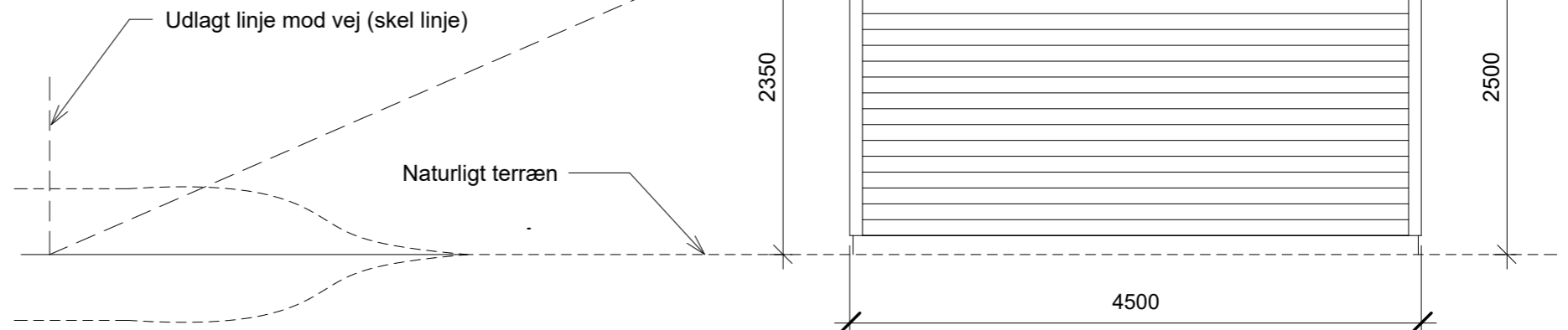

② Carport syd facade  
1 : 50

Det skråhøjdegrænseplan skal indtegnes vandret ud fra bygningen, uanset hvordan det naturlige terræn forløber.

Ved det skråhøjdegrænseplan mod vej, for sommerhus og garager og carporte (på sommerhus grund), skal dette udregnes efter BR18 § 178, 182 og 183.

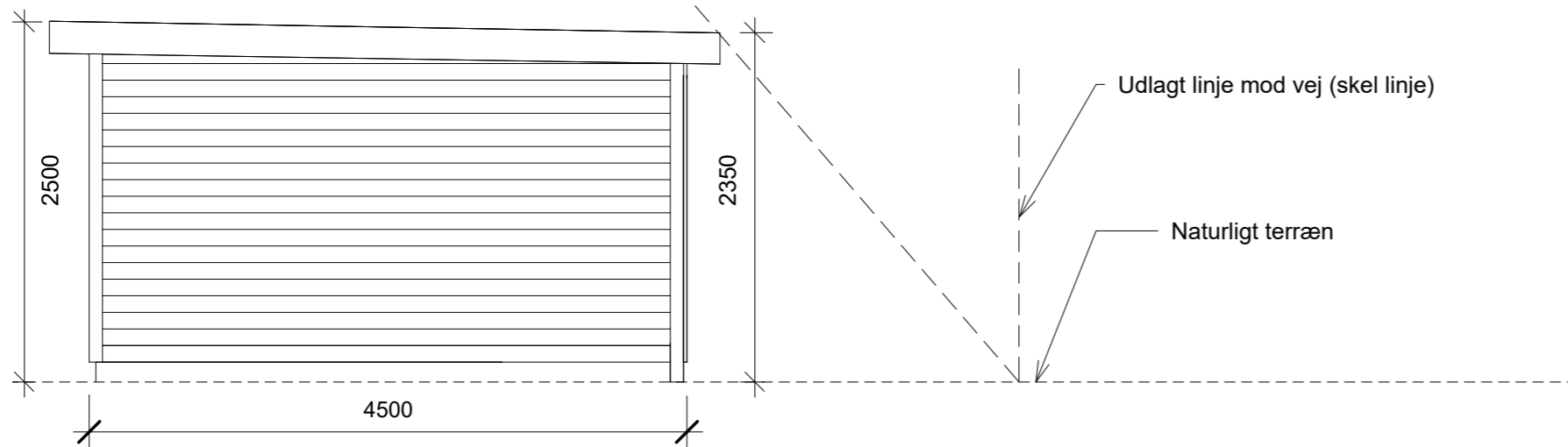

③ Carport nord facade  
1 : 50

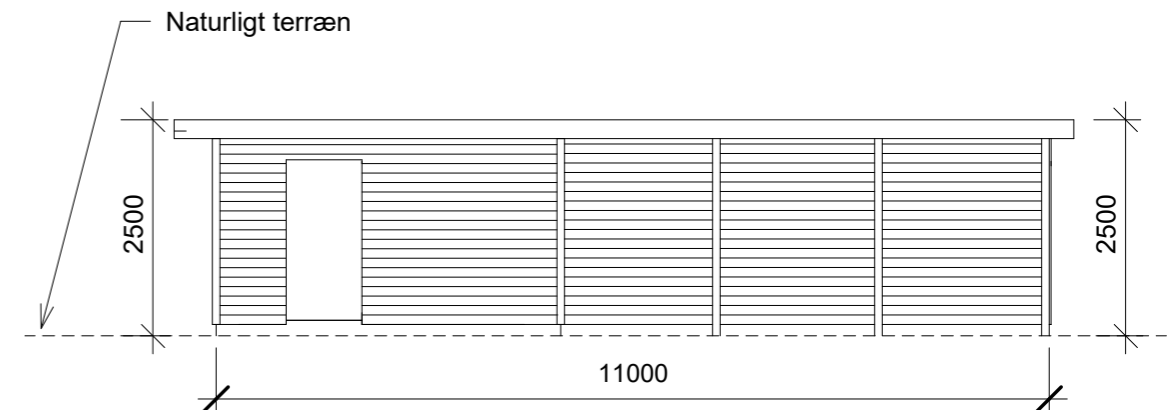

④ Carport øst facade  
1 : 100

**HUSK** at tjekke evt. lokalplan & tinglysning



No.	Description	Date

Carport og skur facader

Project number 01  
Date 2022  
Drawn by TDF  
Checked by TDF

07

Scale As indicated